ЧОУ «Школа «Благое Отрочество»

Прокофьева В.А.

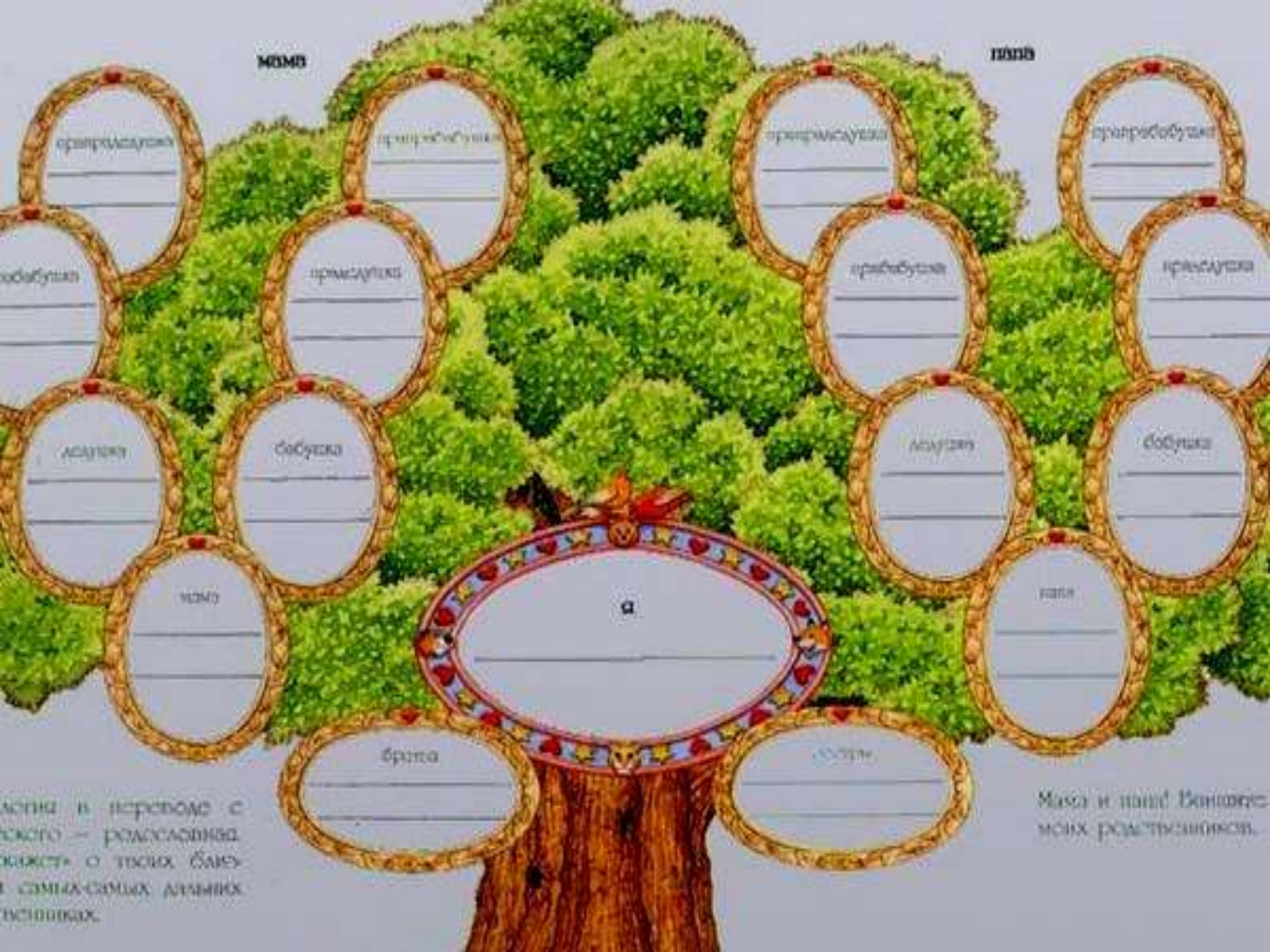
мама
папа
я
бабушка
мама
папа
бабушка
брата

ЖЕНСКИЕ ОБРАЗЫ В ВЕХОЗАВЕТНОЙ ИСТОРИИ

Ветхий Завет. Руфь

Книга Руфь. Гл. 1: 3-5

3. И умер Елимелех, муж Ноемини, и осталась она с двумя сыновьями своими.

4. Они взяли себе жен из Моавитянок; имя одной Орфа, а имя другой Руфь; и жили там около десяти лет.

5. Но потом и оба сына ее, Махлон и Хилеон, умерли, и осталась та женщина после обоих своих сыновей и после мужа своего.

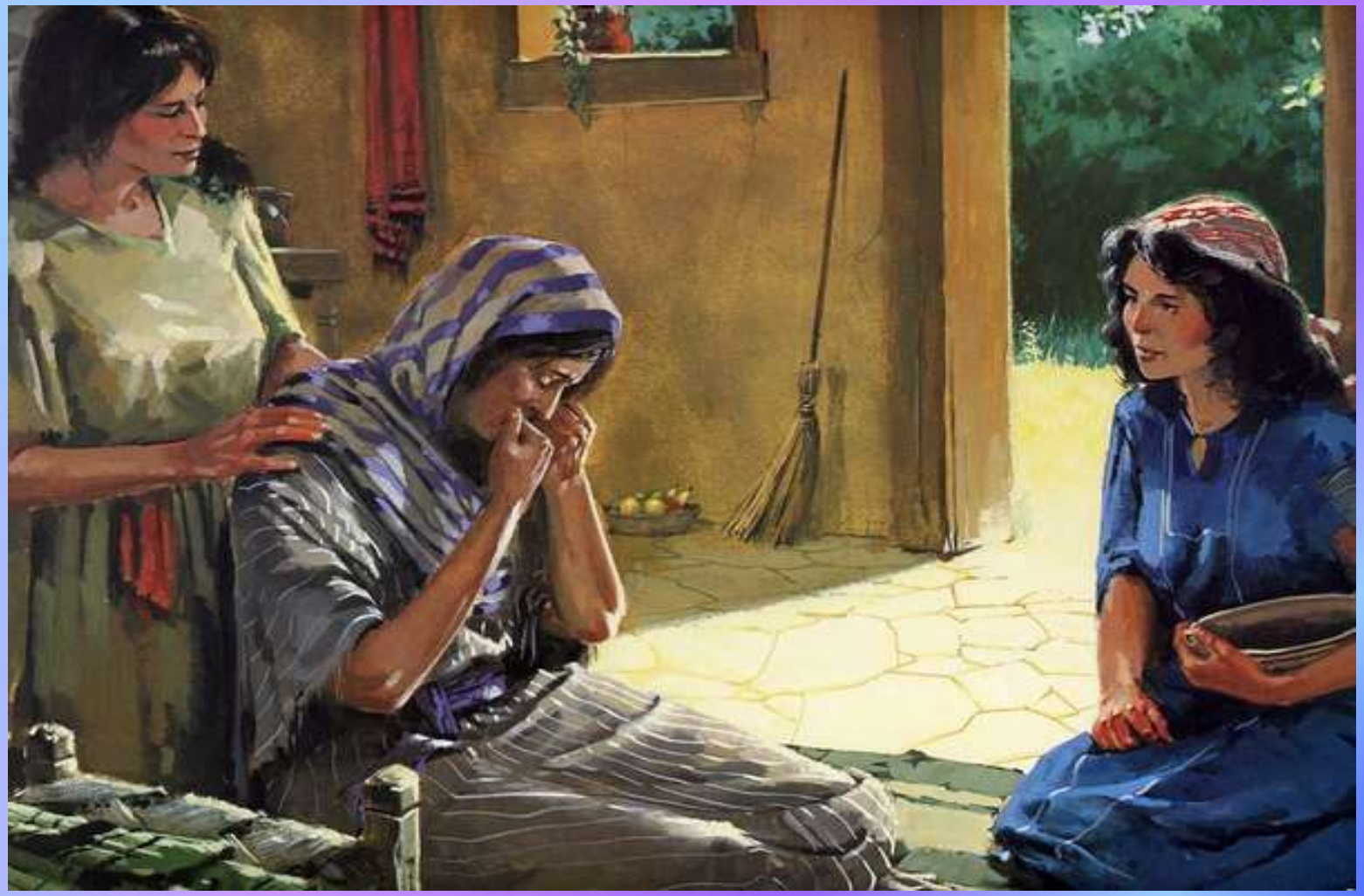

6. И встала она со снохами своими и пошла
обратно с полей Моавитских, ибо
услышала на полях Моавитских, что Бог
посетил народ Свой и дал им хлеб.
7. И вышла она из того места, в котором
жила, и обе снохи ее с нею. Когда они шли
по дороге, возвращаясь в землю
Иудейскую,
8. Ноеминь сказала двум снохам своим:
пойдите, возвратитесь каждая в дом
матери своей; да сотворит Господь с вами
милость, как вы поступали с умершими и
со мною!

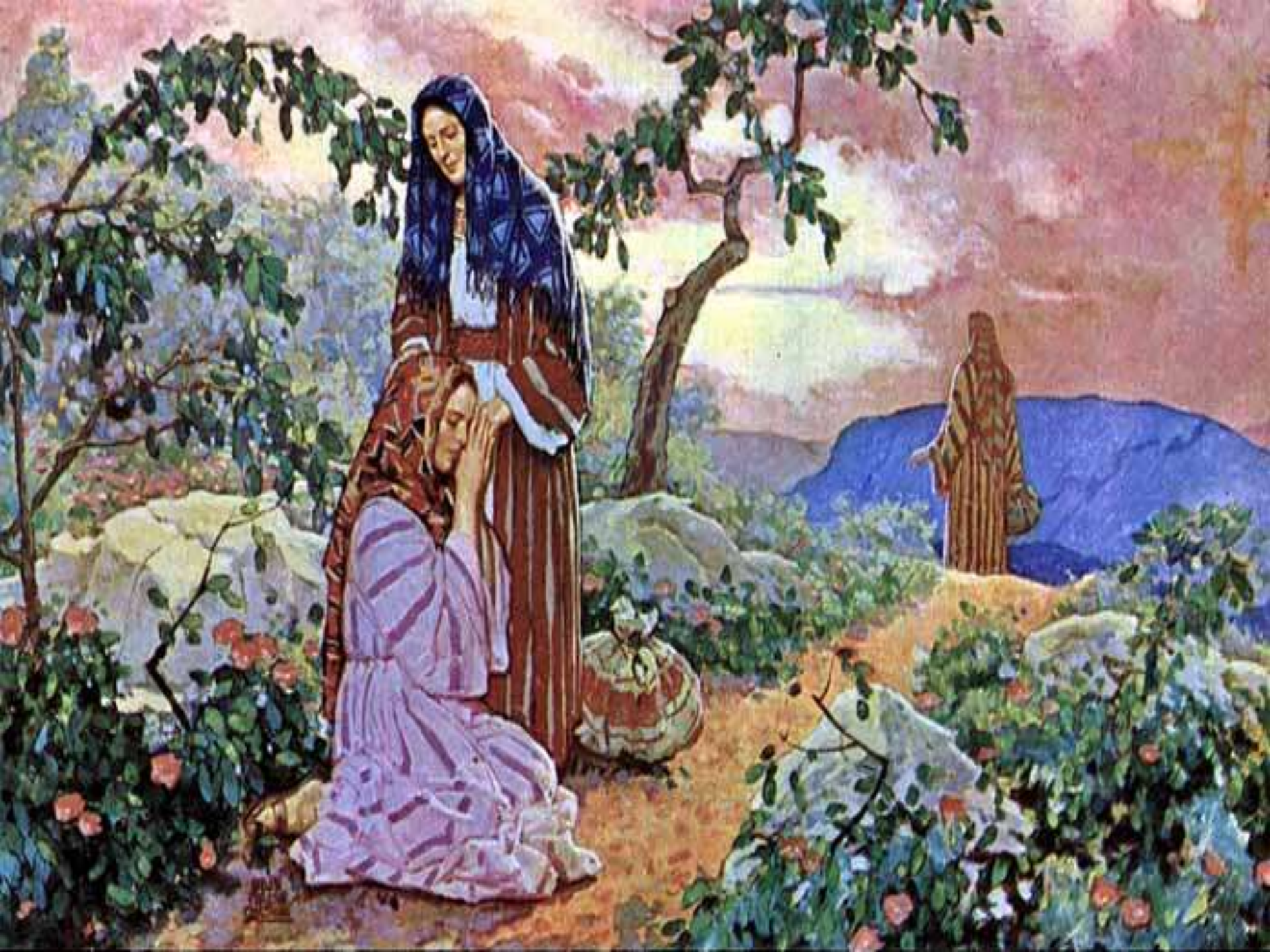

16. Но Руфь сказала: не принуждай меня оставить тебя и возвратиться от тебя; но куда ты пойдешь, туда и я пойду, и где ты жить будешь, там и я буду жить; народ твой будет моим народом, и твой Бог — моим Богом;

17. и где ты умрешь, там и я умру и погребена буду; пусть то и то сделает мне Господь, и еще больше сделает; смерть одна разлучит меня с тобою.

22. И возвратилась Ноеминь, и с нею сноха ее Руфь Моавитянка, пришедшая с полей Моавитских, и пришли они в Вифлеем в начале жатвы ячменя.

1. У Ноемини был родственник по мужу ее, человек весьма знатный, из племени Елимелехова, имя ему Вооз.

2. И сказала Руфь Моавитянка Ноемини: пойду я на поле, и буду подбирать колосья по следам того, у кого найду благоволение. Она сказала ей: пойди, дочь моя.

11. Вооз отвечал и сказал ей: мне сказано все, что сделала ты для свекрови своей по смерти мужа твоего, что ты оставила твоего отца и твою мать и твою родину и пришла к народу, которого ты не знала вчера и третьего дня;

17. Соседки нарекли ему имя и говорили: «у Ноемини родился сын», и нарекли ему имя: Овид. Он отец Иессея, отца Давидова.

Псалом 36.

Псалом Давида

5. Предай Господу путь твой, и уповай на Него, и Он совершит.

Евангелие от Матфея. Глава1:1,5,6

1.Родословие Иисуса Христа, Сына Давидова, Сына Авраамова.

5. Салмон родил Вооза от Рахавы; Вооз родил Овида от Руфи; Овид родил ИессеЯ;

6. Иессей родил Давида царя, Давид царь родил Соломона ...

Родословие Иисуса

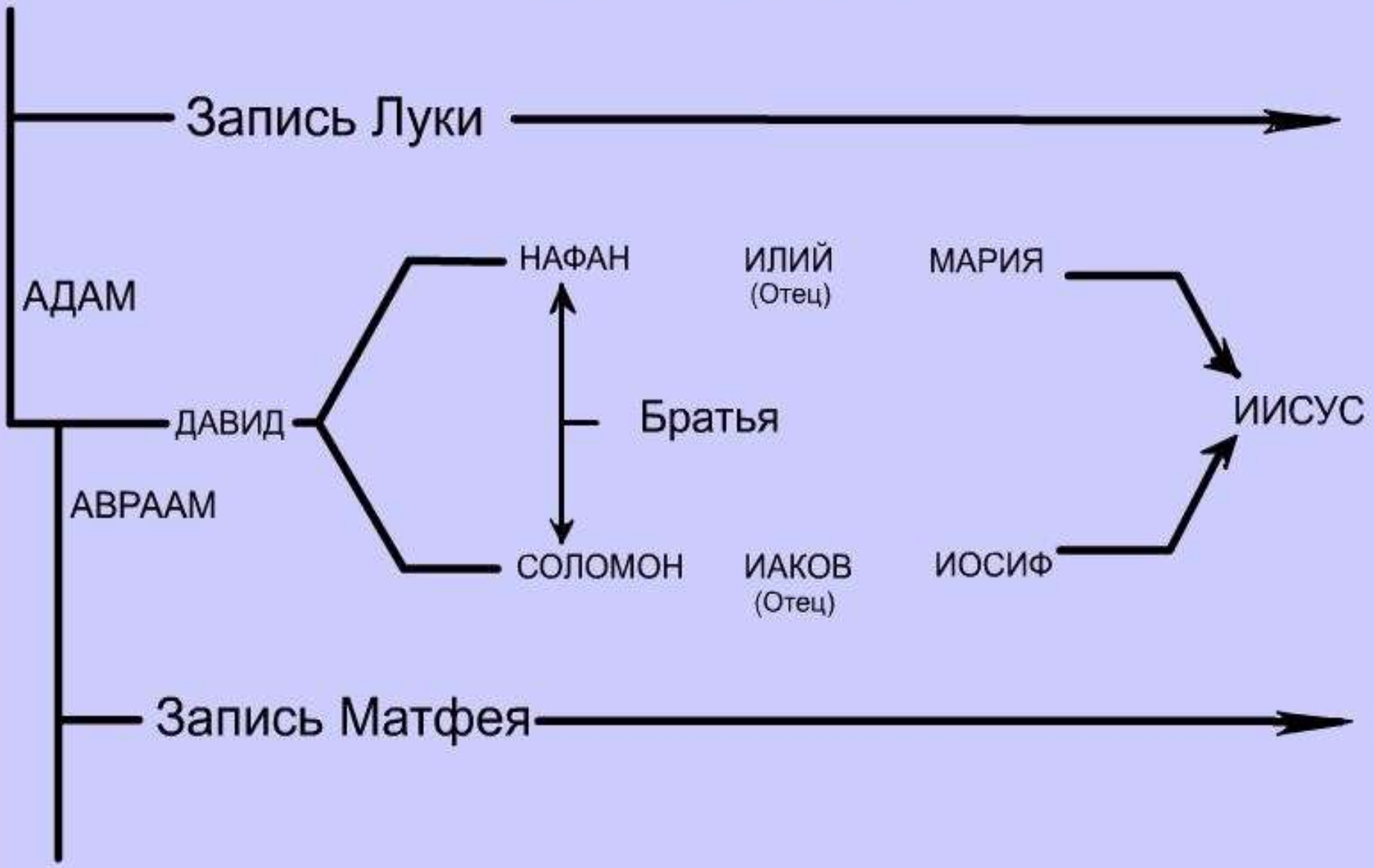

ЧОУ «Школа «Благое Отрочество»